lieder.hilbricht.net

Schneeflöckchen, Weißröckchen

Winterlied

Text: Nach Hedwig Haberkern 1869 **Tonart: D** Musik: Unbekannt ca. 1915

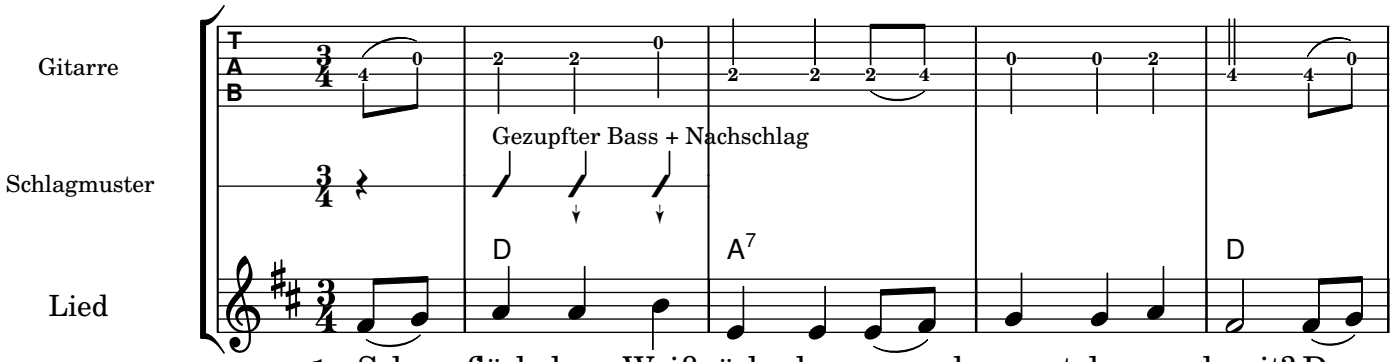

1. Schneeflöckchen, Weiß-röck-chen wann kommst du geschneit? Du
2. Komm setz dich ans Fens-ter, du lieb-lich-er Stern. Malst
3. Schneeflöckchen, du deckst uns die Blü-me-lein zu. Dann
4. Schneeflöckchen, Weiß-röck-chen komm zu uns ins Tal, dann

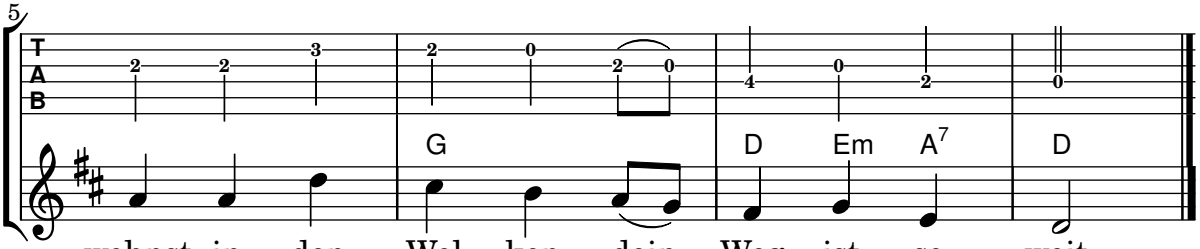

wohnst in den Wol-ken dein Weg ist so weit.
Blu-men und Blät-ter wir ha-ben dich gern.
schla-fen sie sich-er in himm-lisch-er Ruh'.
bau'n wir den Schneemann und wer-fen den Ball.

Verwendete Akkorde

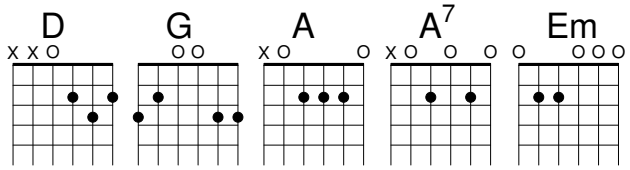

Gedruckt am 2025-12-03

Dieses Dokument (Gestaltung, Layout, Notensatz, Schriftsatz) steht unter der Lizenz Creative Commons CC0 1.0 und darf uneingeschränkt vervielfältigt, verbreitet und bearbeitet werden. Die enthaltenen Inhalte (insbesondere Liedtexte, Komposition oder Abbildungen) könnten urheberrechtlich geschützt sein. Die Nutzung dieser Inhalte erfolgt im Rahmen des § 60a UrhG (Unterricht und Lehre). Eine Verwendung über diesen gesetzlich vorgesehenen Rahmen hinaus liegt in der Verantwortung der jeweiligen Nutzerinnen und Nutzer. Eine vorherige Prüfung etwaiger Schutzrechte wird empfohlen.